MEDLI O HWIANGERDDI A CHANEUON GWERIN CYMRAEG

Mae'r medli yma yn rhan o brosiect rhyng-genedlaethau
'Nol i'r Ysgol sy'n derbyn cefnogaeth Cronfa Dreftadaeth Cymru.
Am wybodaeth lawn am y prosiect ewch i
www.back2school.org.uk

Cofrestr yr elusen: 1121600

2.

Medli o Hwiangerddi Cymraeg

tr Alwyn Humphreys

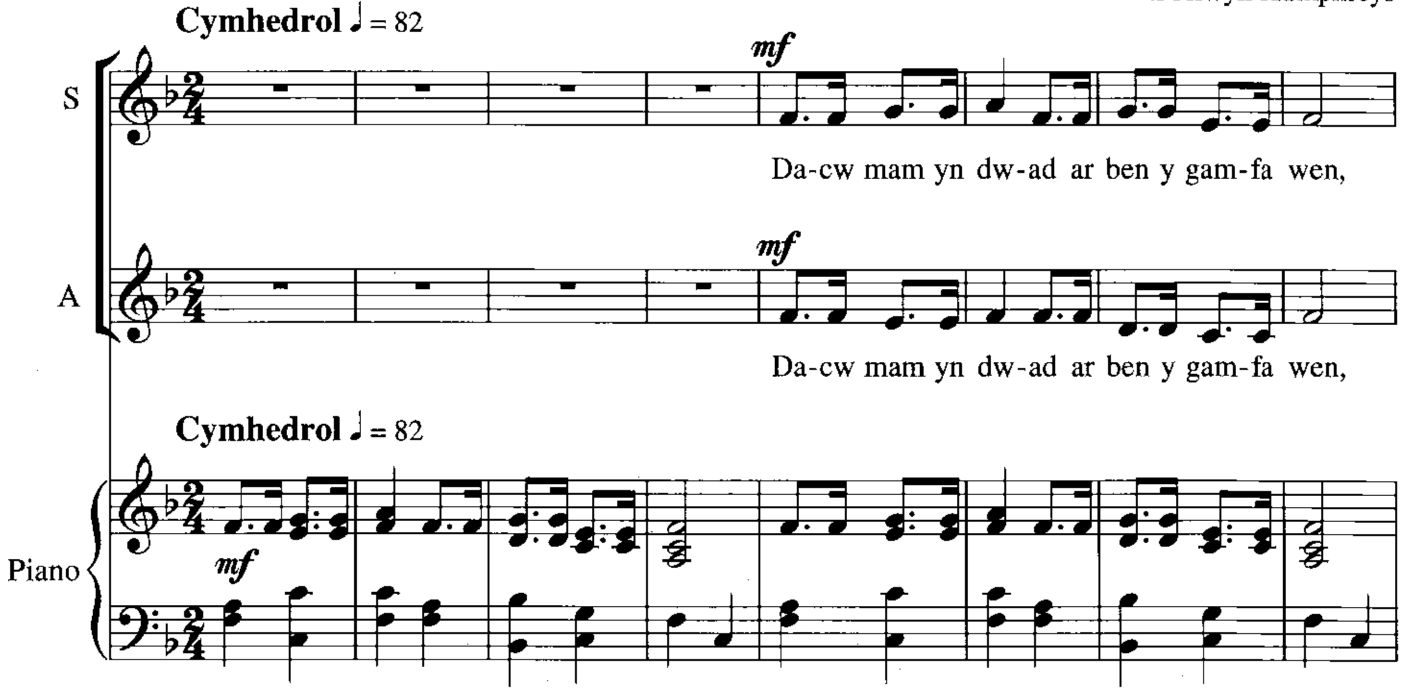

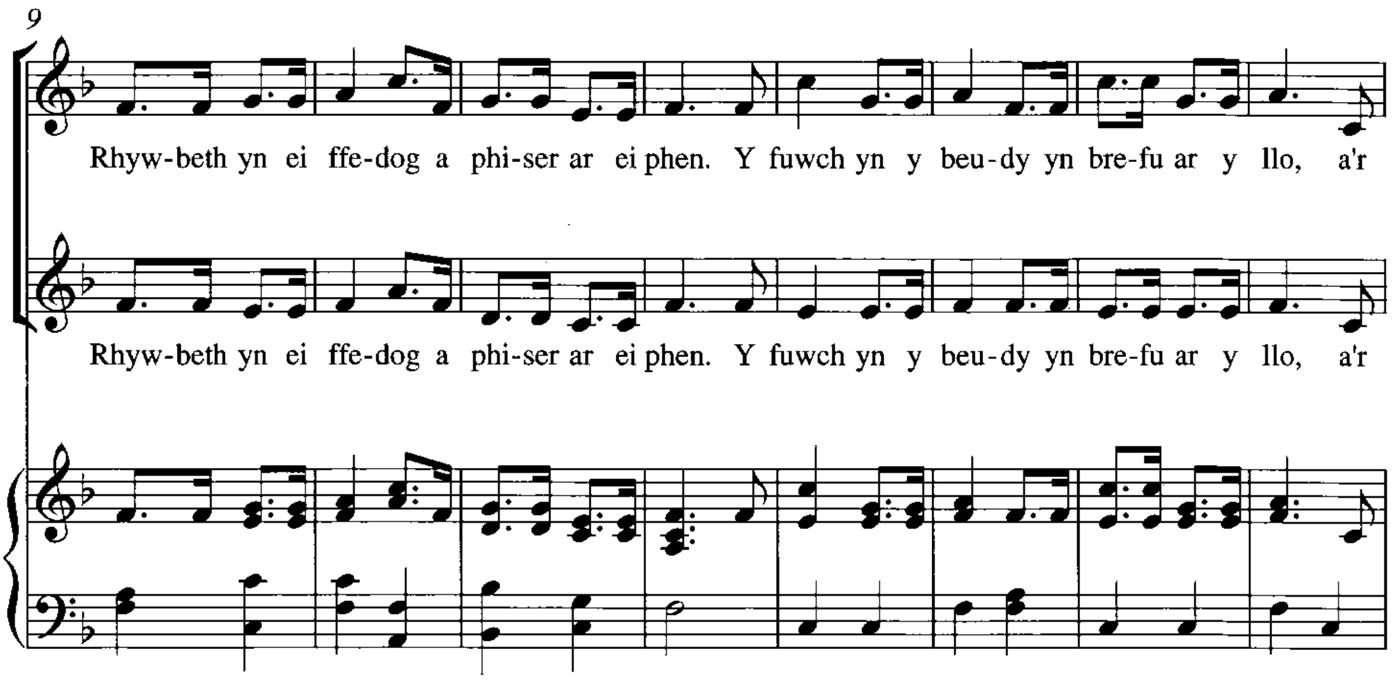

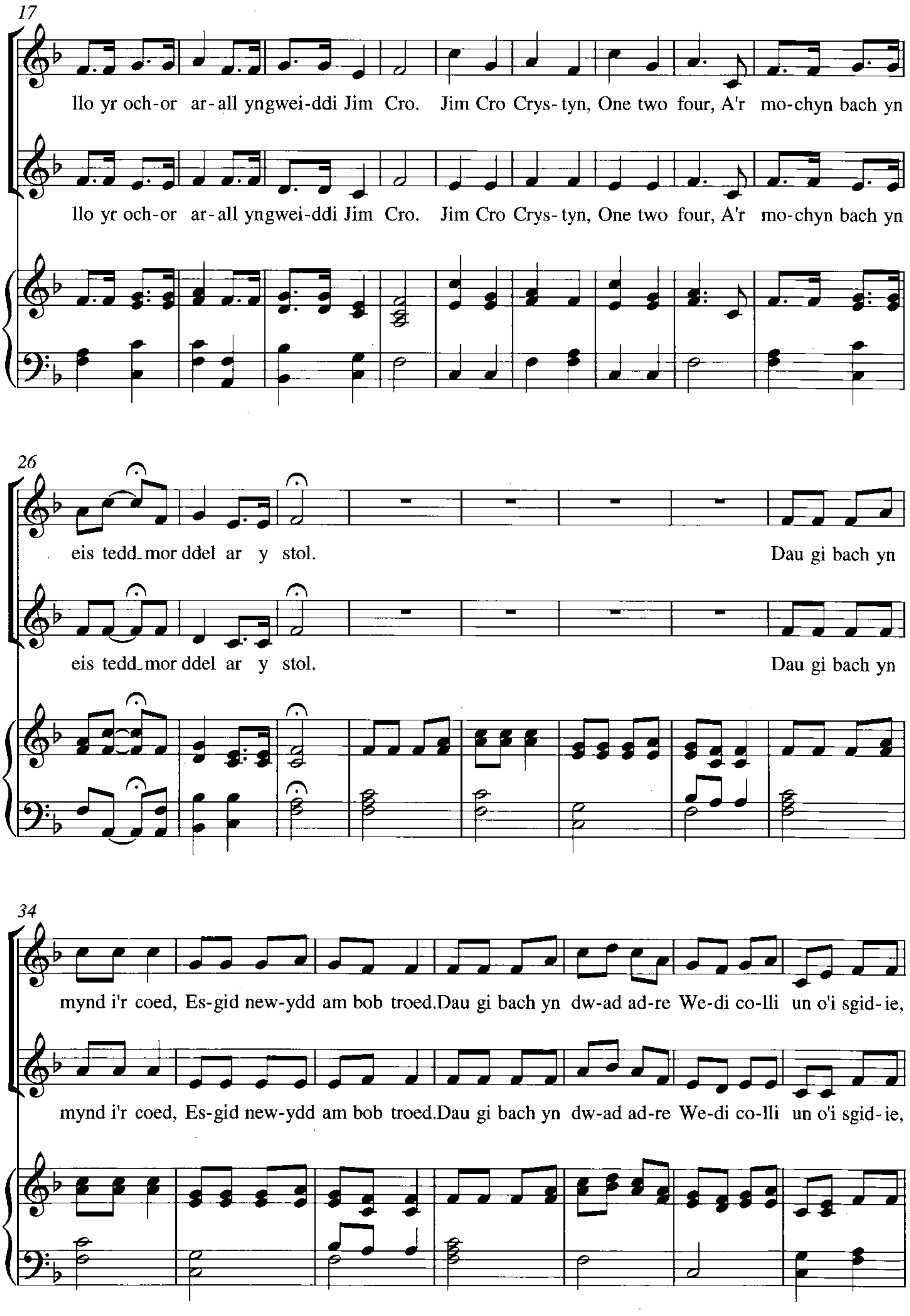
17
llo yr och-or ar-all yngwei-ddi Jim Cro. Jim Cro Crys-tyn, One two four, A'r mo-chyn bach yn
llo yr och-or ar-all yngwei-ddi Jim Cro. Jim Cro Crys-tyn, One two four, A'r mo-chyn bach yn
26
eis tedd_mor ddel ar y stol. Dau gi bach yn
eis tedd_mor ddel ar y stol. Dau gi bach yn
34
mynd i'r coed, Es-gid new-ydd am bob troed.Dau gi bach yn dw-ad ad-re We-di co-lli un o'i sgid-ie,
mynd i'r coed, Es-gid new-ydd am bob troed.Dau gi bach yn dw-ad ad-re We-di co-lli un o'i sgid-ie,

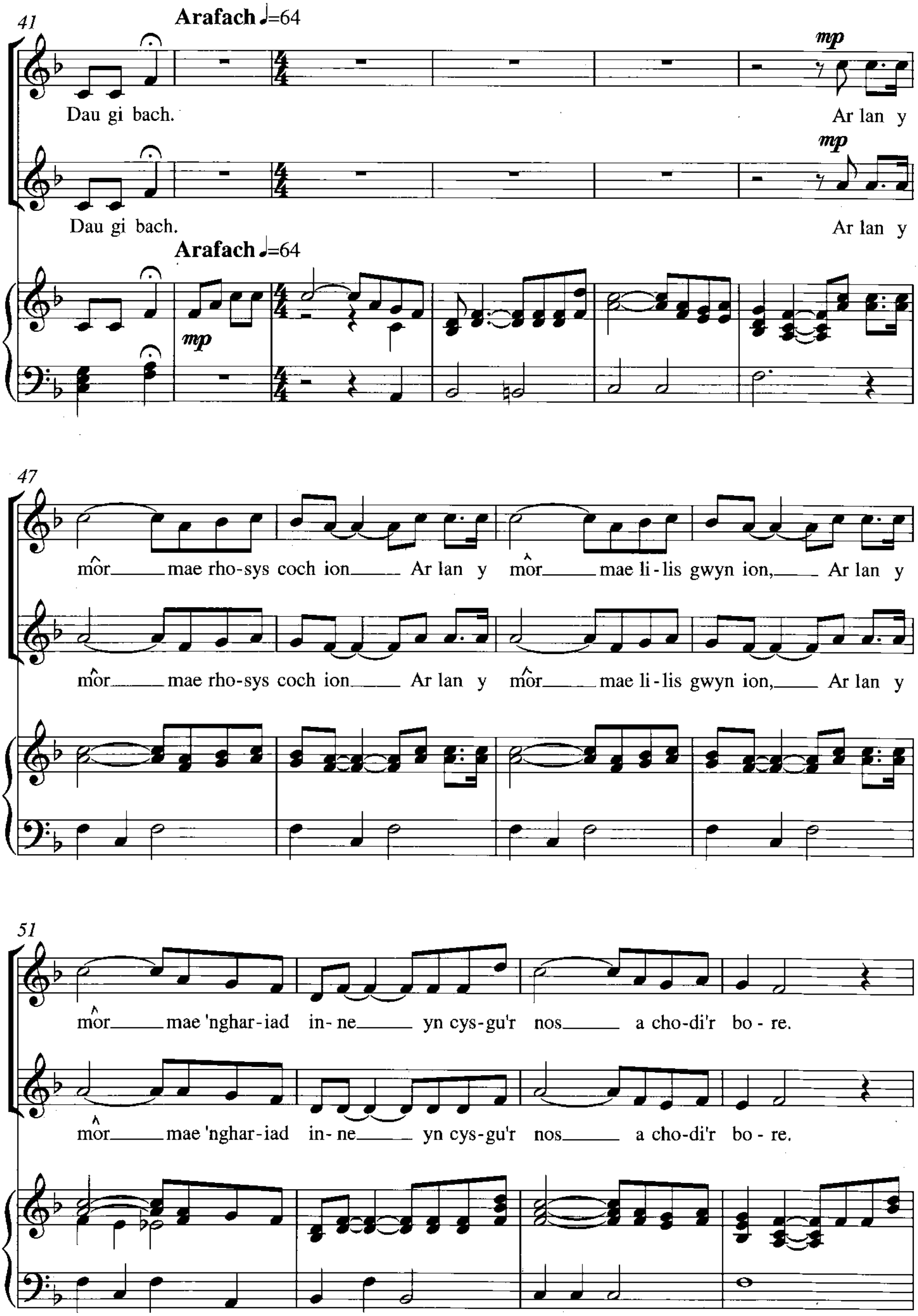
41
Arafach ♩=64
mp
Dau gi bach.
Ar lan y
Dau gi bach.
Ar lan y
Arafach ♩=64
mp
47
môr mae rho-sys coch ion Ar lan y môr mae li-lis gwyn ion, Ar lan y
môr mae rho-sys coch ion Ar lan y môr mae li-lis gwyn ion, Ar lan y
51
môr mae 'nghar-iad in-ne yn cys-gu'r nos a cho-di'r bo-re.
môr mae 'nghar-iad in-ne yn cys-gu'r nos a cho-di'r bo-re.

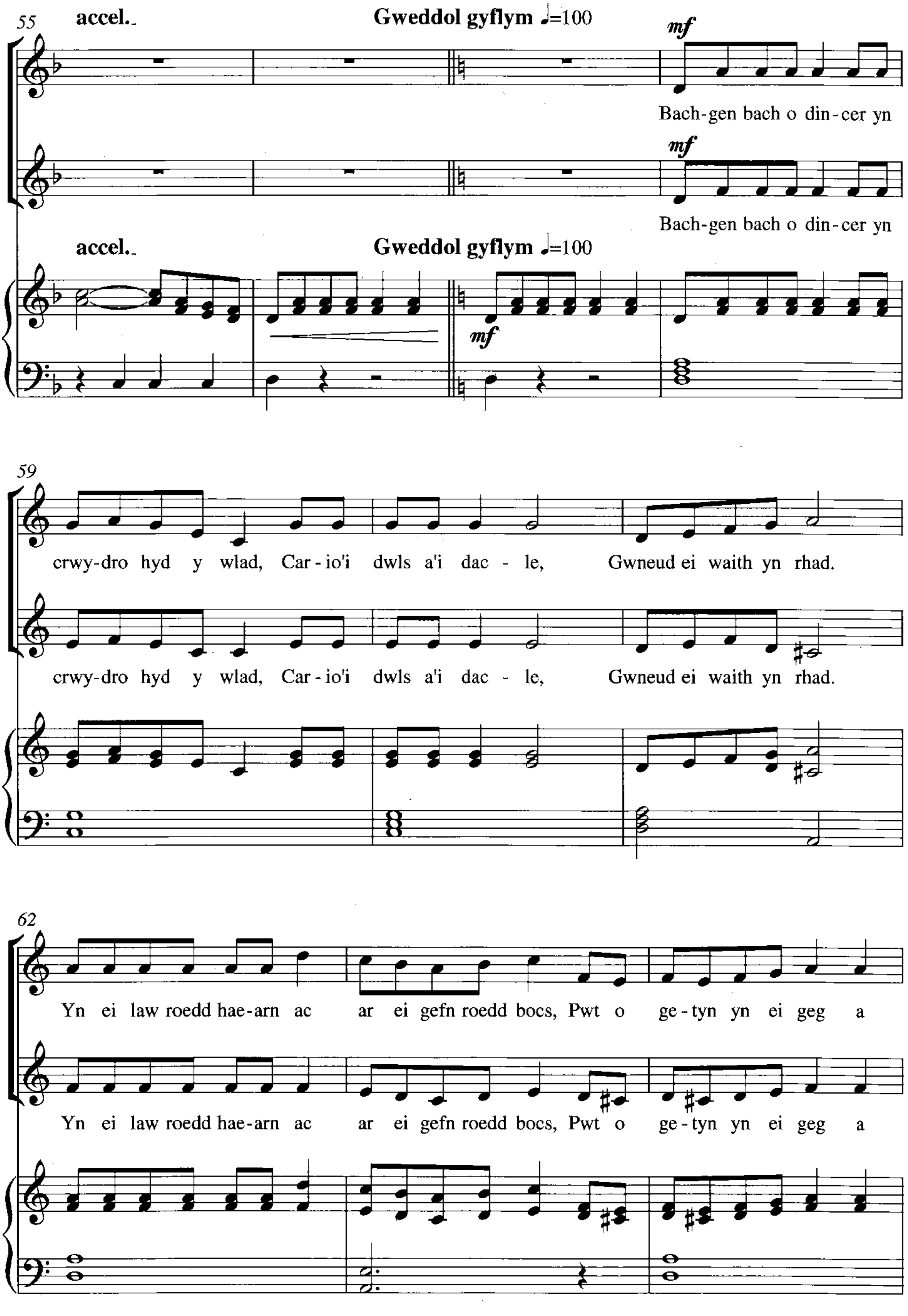
55
accel.
Gweddol gyflym ♩=100
mf
Bach-gen bach o din-cer yn
mf
Bach-gen bach o din-cer yn
accel.
Gweddol gyflym ♩=100
mf
59
crwy-dro hyd y wlad, Car-io'i dwls a'i dac - le, Gwneud ei waith yn rhad.
crwy-dro hyd y wlad, Car-io'i dwls a'i dac - le, Gwneud ei waith yn rhad.
62
Yn ei law roedd hae-arn ac ar ei gefn roedd bocs, Pwt o ge-tyn yn ei geg a
Yn ei law roedd hae-arn ac ar ei gefn roedd bocs, Pwt o ge-tyn yn ei geg a

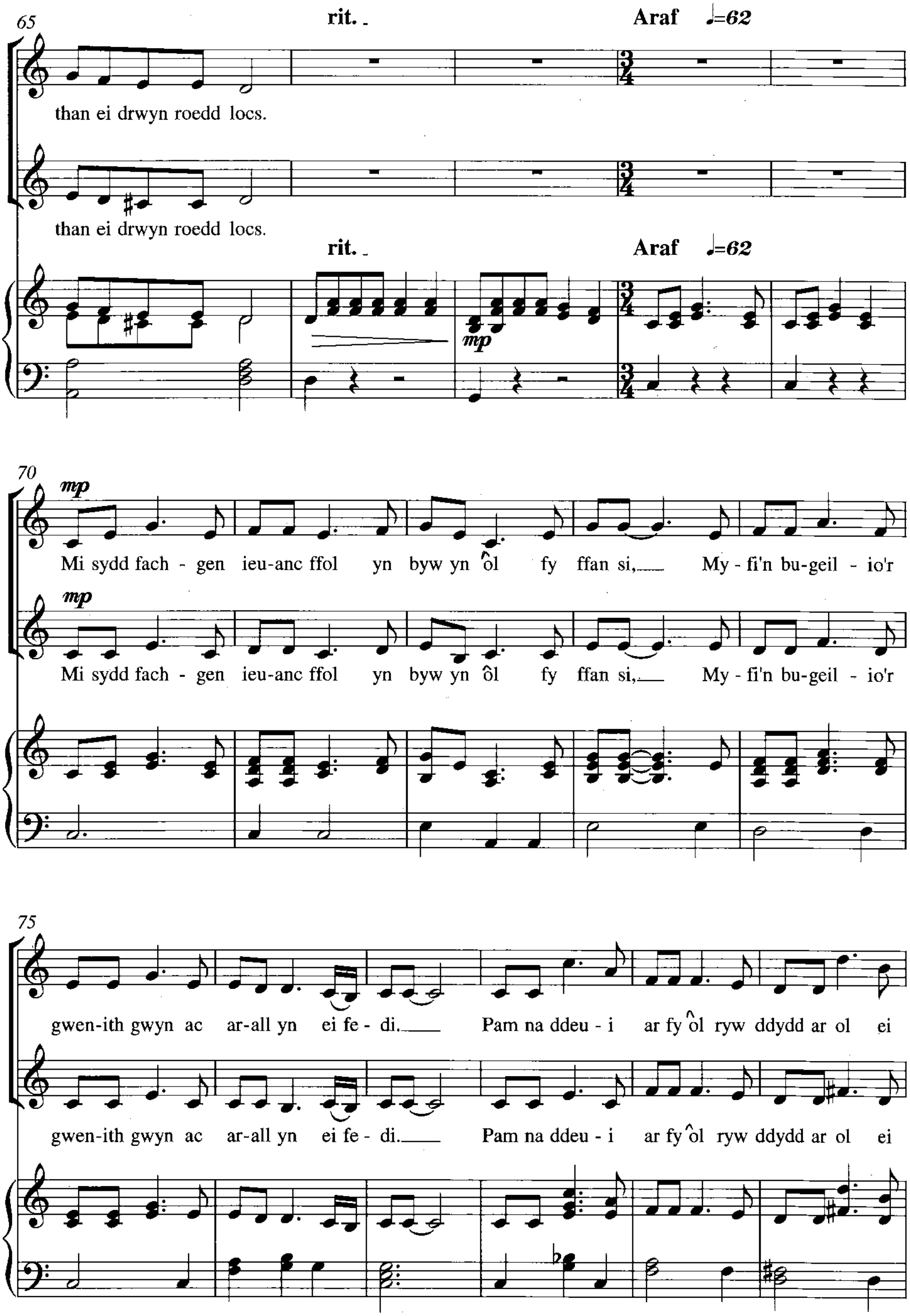
65
rit.
Araf ♩.=62
than ei drwyn roedd locs.
than ei drwyn roedd locs.
rit.
Araf ♩.=62
mp
70
mp
Mi sydd fach - gen ieu-anc ffol yn byw yn ôl fy ffan si, My - fi'n bu-geil - io'r
mp
Mi sydd fach - gen ieu-anc ffol yn byw yn ôl fy ffan si, My - fi'n bu-geil - io'r
75
gwen-ith gwyn ac ar-all yn ei fe - di. Pam na ddeu - i ar fy ôl ryw ddydd ar ol ei
gwen-ith gwyn ac ar-all yn ei fe - di. Pam na ddeu - i ar fy ôl ryw ddydd ar ol ei

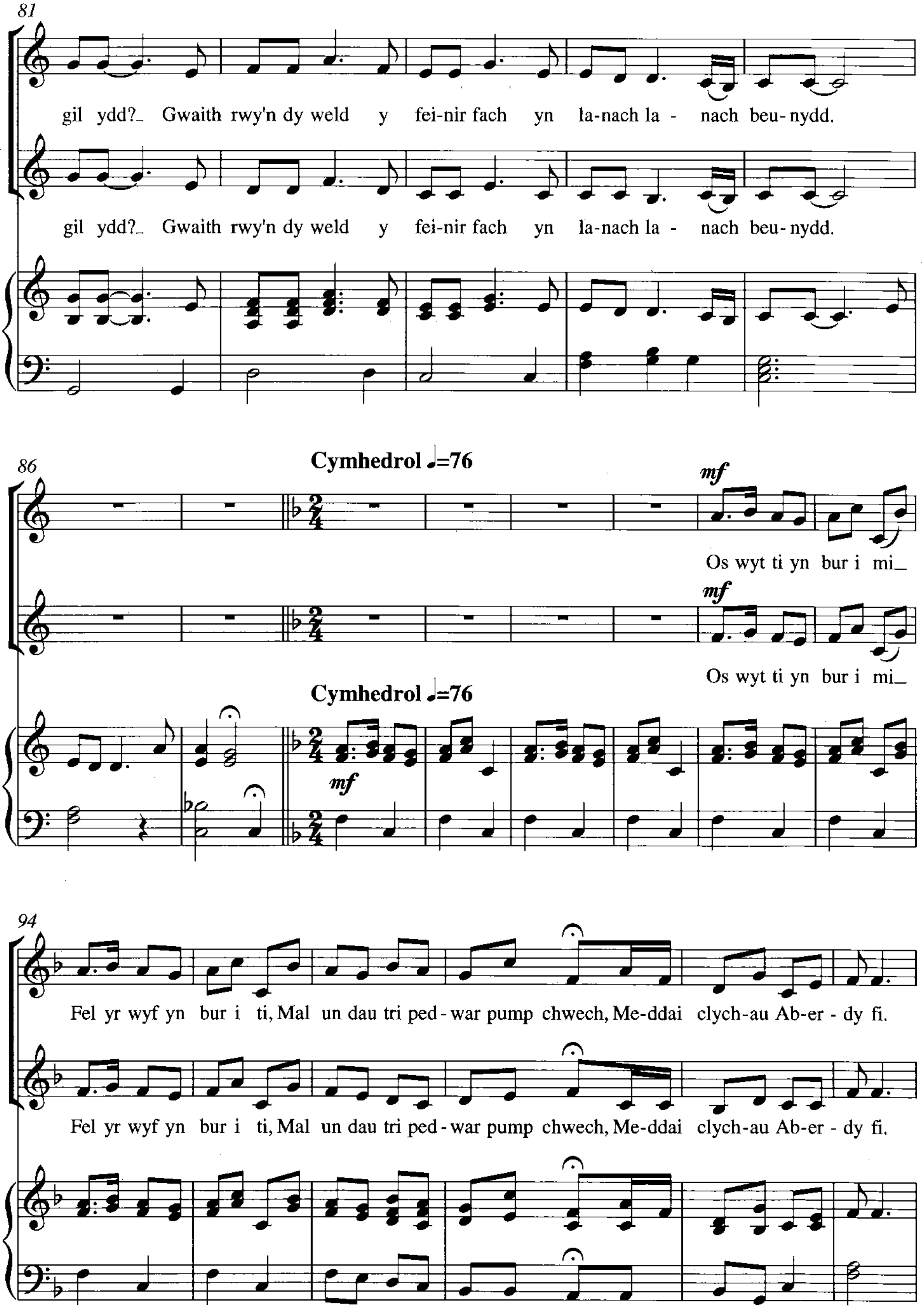
81
gil ydd? Gwaith rwy'n dy weld y fei-nir fach yn la-nach la - nach beu-nydd.
gil ydd? Gwaith rwy'n dy weld y fei-nir fach yn la-nach la - nach beu-nydd.
86
Cymhedrol ♩=76
mf
Os wyt ti yn bur i mi
mf
Os wyt ti yn bur i mi
Cymhedrol ♩=76
mf
94
Fel yr wyf yn bur i ti, Mal un dau tri ped - war pump chwech, Me-ddai clych-au Ab-er - dy fi.
Fel yr wyf yn bur i ti, Mal un dau tri ped - war pump chwech, Me-ddai clych-au Ab-er - dy fi.

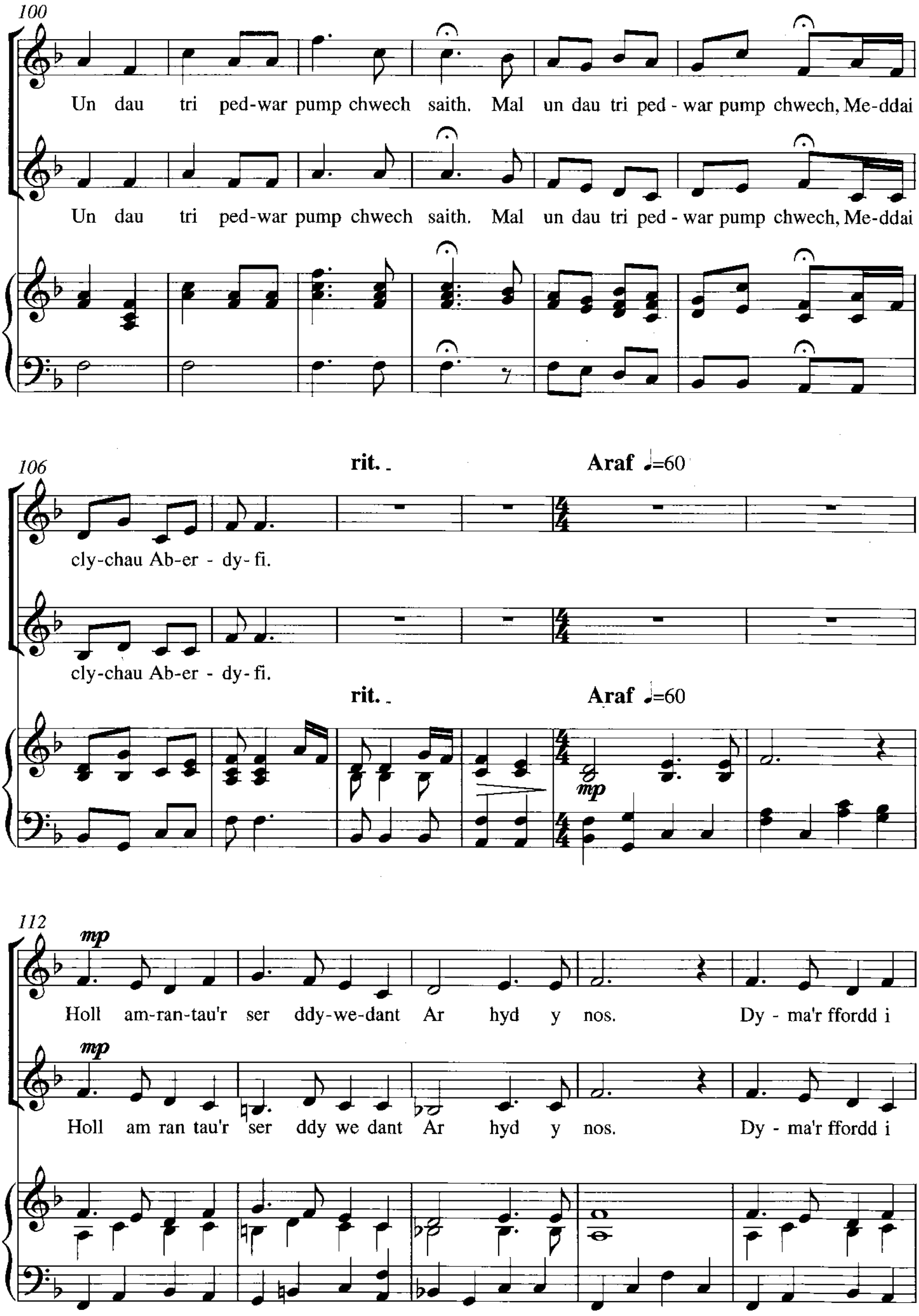
100
Un dau tri ped-war pump chwech saith. Mal un dau tri ped - war pump chwech, Me-ddai
Un dau tri ped-war pump chwech saith. Mal un dau tri ped - war pump chwech, Me-ddai
106
rit.
Araf ♩=60
cly-chau Ab-er - dy- fi.
cly-chau Ab-er - dy- fi.
rit.
Araf ♩=60
mp
112
mp
Holl am-ran-tau'r ser ddy-we-dant Ar hyd y nos. Dy - ma'r ffordd i
mp
Holl am ran tau'r ser ddy we dant Ar hyd y nos. Dy - ma'r ffordd i

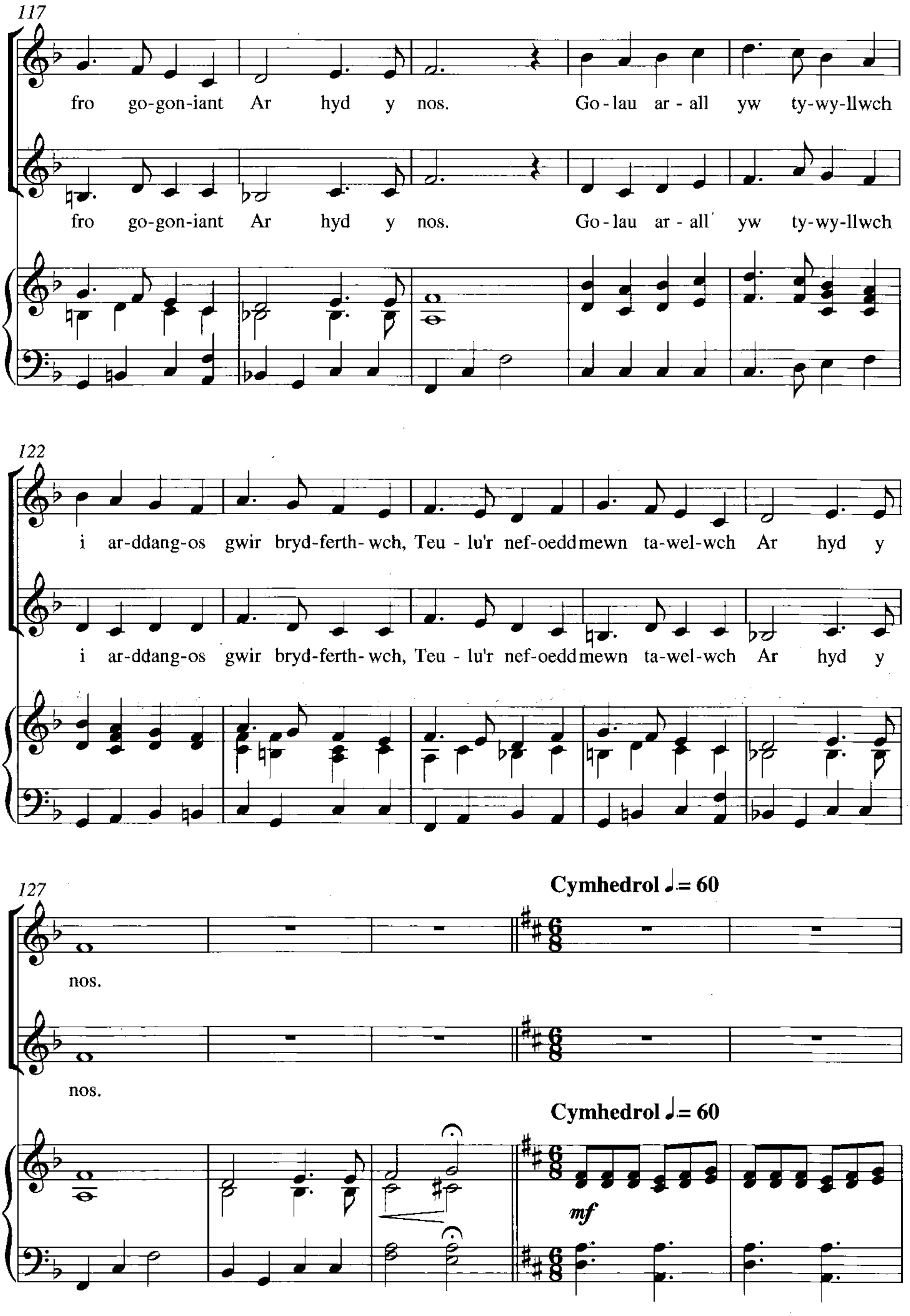
117
fro gogon-iant Ar hyd y nos. Go-lau ar-all yw ty-wy-llwch
fro gogon-iant Ar hyd y nos. Go-lau ar-all yw ty-wy-llwch
122
i ar-ddang-os gwir bryd-ferth-wch, Teu-lu'r nef-oedd mewn ta-wel-wch Ar hyd y
i ar-ddang-os gwir bryd-ferth-wch, Teu-lu'r nef-oedd mewn ta-wel-wch Ar hyd y
127
Cymhedrol ♩. = 60
nos.
nos.
Cymhedrol ♩. = 60
mf

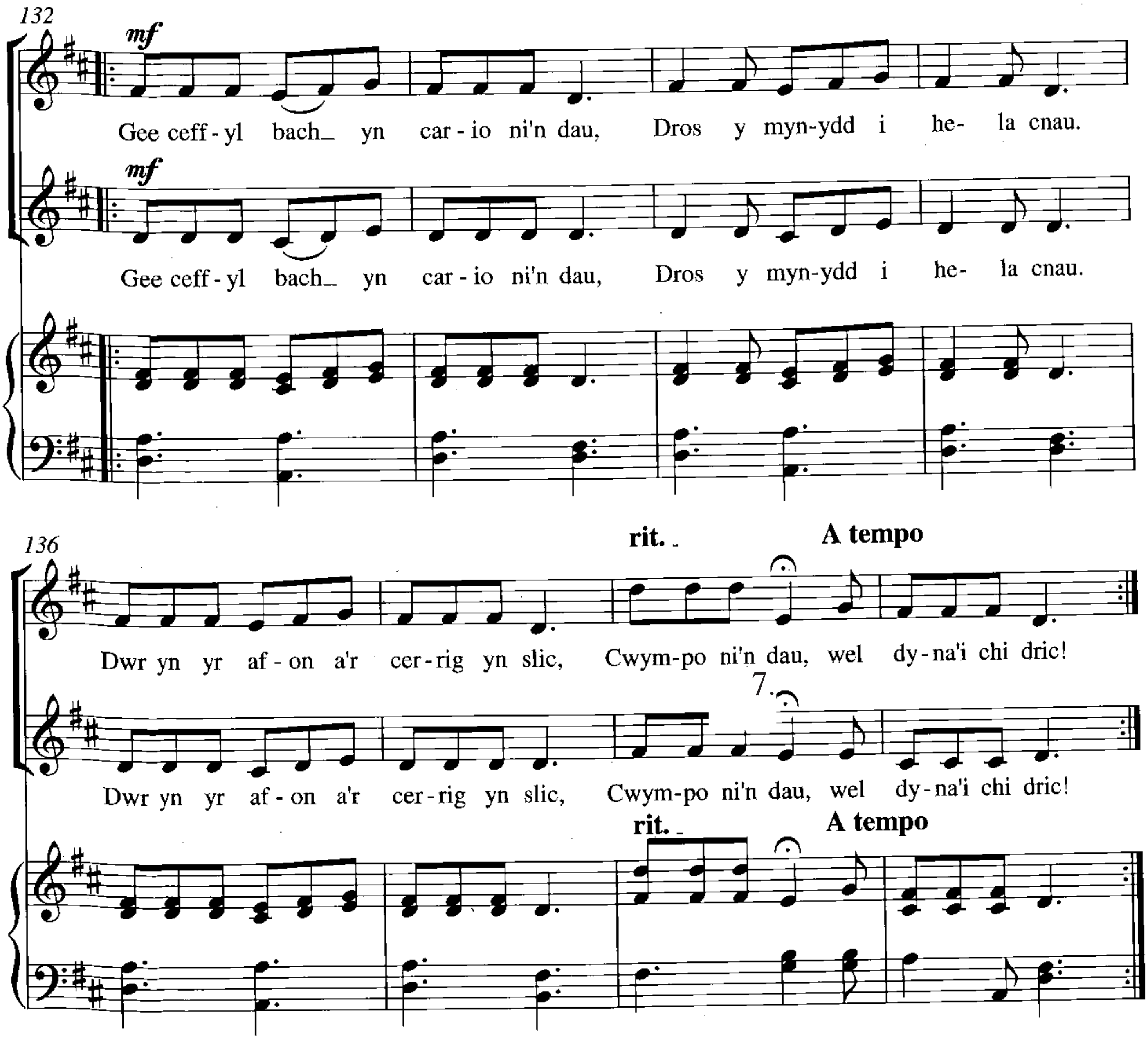

I gael mwy o fanylion am brosiect pontio cenedlaethau

Ysgolion Goldies Cymru – ewch i

www.back2school.org.uk

Goldies cymru

Lansiwyd Goldies Cymru gan Grenville Jones saith mlynedd yn ôl. Sicrhaodd gynnydd rhagorol gyda chymorth Sefydliad Moondance o Gaerdydd a gyda grantiau sylweddol gan gronfa Gymunedol Loteri Cenedlaethol Cymru a Chronfa Dreftadaeth Cymru.

Erbyn diwedd 2019 bydd 70 sesiwn ar draws De Cymru gyda chynlluniau i ymestyn a chyflwyno mwy o sesiynau yng Ngogledd Cymru yn 2020. Mae 18 o arweinwyr sesiwn neilltuol yng Nghymru.

Mae sesiynau newydd diweddar yng Nghymru yn cynnwys y Bontfaen, Castellnewydd Emlyn, Llyfrgell Ganolog Caerdydd, Porthcawl, Hyb Llanisien - Caerdydd a Llanbedr Pont Steffan. Rydym wedi dechrau gweithio'n ddiweddar gydag ysbyty Llandochau ym Mro Morgannwg ar y Ward Pobol Oedrannus yn ogystal â'r Uned Dementia.

Dechreuodd sesiwn Bollywood boblogaidd newydd yng Nghaerdydd. Mae gan Goldies Cymru gysylltiadau agos gyda'r Gymdeithas Strôc a Sefydliad Cenedlaethol y Deillion a daw â Chân a Gwên i nifer gynyddol o lyfrgelloedd cymunedol.

Mae gan Goldies hefyd raglen pontio'r cenedlaethau ar gyfer ysgolion gynradd. Enillodd Gategori Addysg Gwobrau'r Loteri Cenedlaethol yn 2018, cryn gamp i elusen fach. Mae'r gyfres hon o ganeuon yn rhan o'n prosiect treftadaeth newydd ar gyfer ysgolion cynradd 'Nôl i'r Ysgol'.

"Wrth i ni ddatblygu dros y blynyddoedd, mae ein twf wedi cynnwys sesiynau ar gyfer oedolion gydag anableddau dysgu yn ogystal â thrin pwysigrwydd codi atgofion cerddoriaeth a chanu i'r rhai sy'n byw gyda Dementia.

"Rydym yn ddiolchgar tu hwnt i'r holl sefydliadau hynny a roddodd gefnogaeth ariannol i ni ar ein taith ac edrychwn ymlaen at gyrraedd y targed o 300 sesiwn Goldies erbyn diwedd 2020," meddai Grenville Jones, a sefydlodd yr elusen.

www.back2school.org.uk

THE MOONDANCE FOUNDATION

CRONFA DREFTADAETH HERITAGE FUND